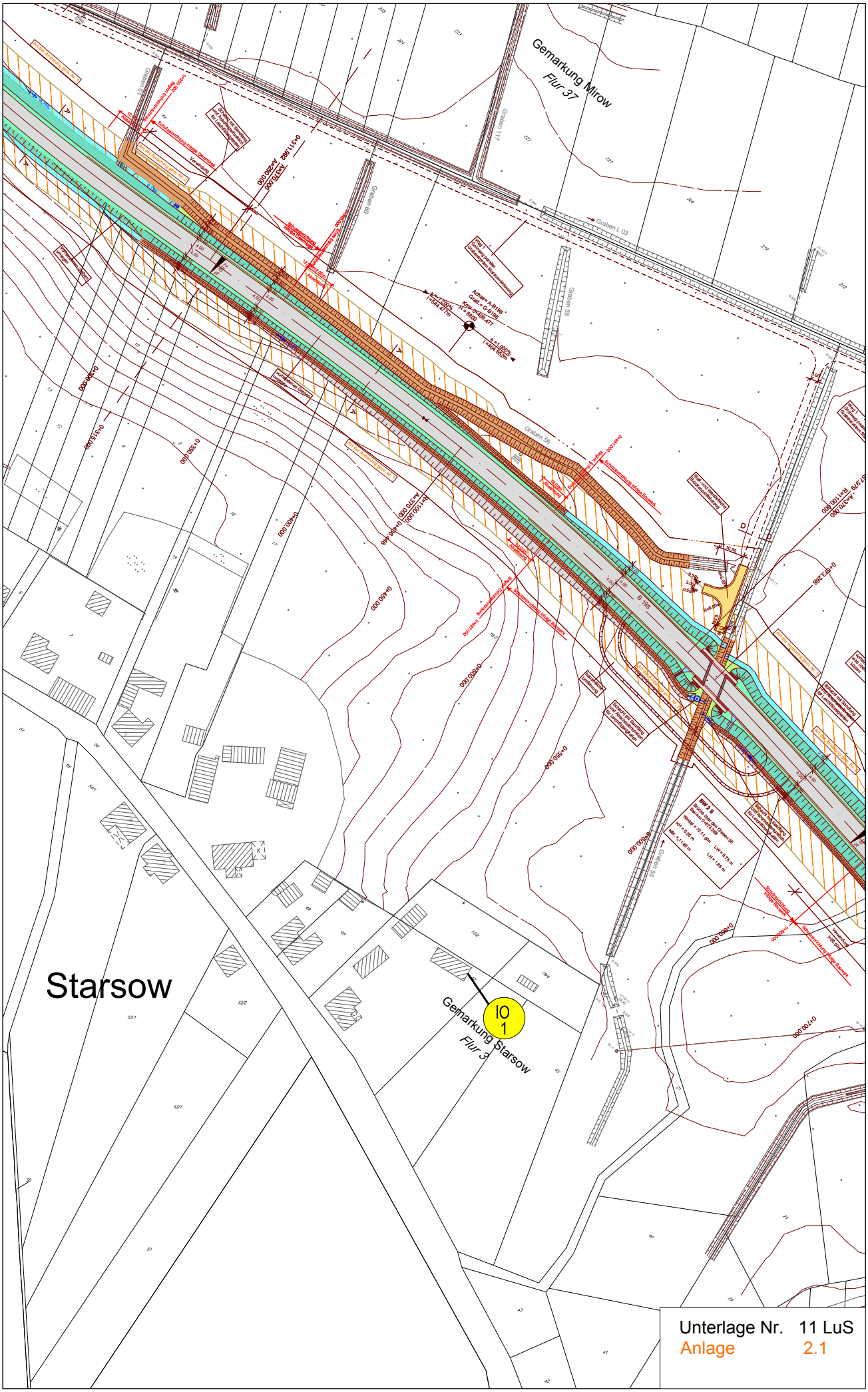

Unterlage Nr. 11 LuS
Anlage 2.1

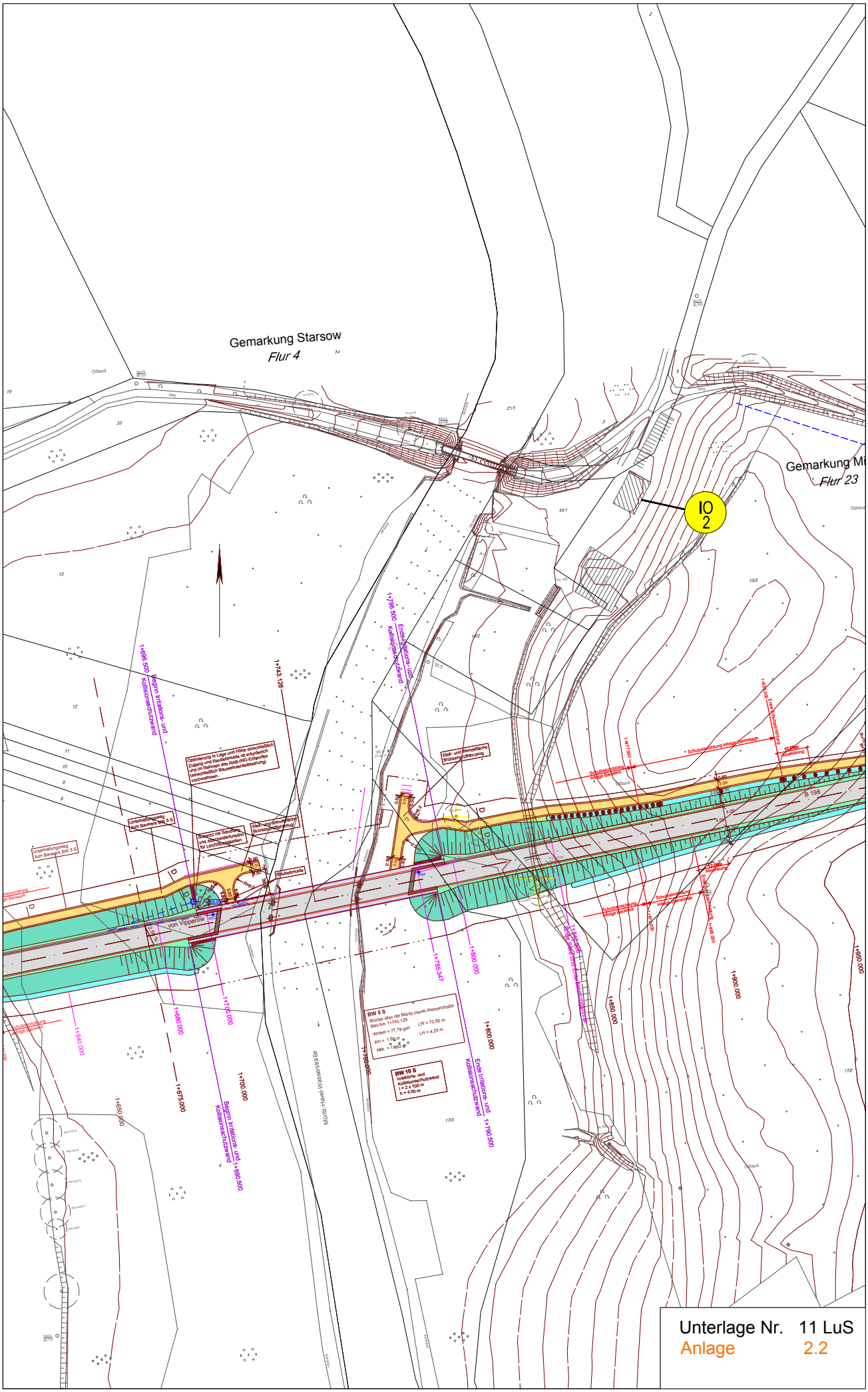
Gemarkung Starsow
Flur 4
Gemarkung Mi
Flur 23
IO
2
B 198
von Vipperow
Müritz-Havel-Kanal
Wuhlemühle
BW 5 S
Brücke über die Müritz-Havel-Wasserstraße
Bau-km 1+743,126
Winkel = 77,78 gon
KH = 1,95 m
NB: = 1,60 m
LW = 72,50 m
LH = 4,25 m
BW 10 S
Irritations- und Kollisionsschutzwand
l = 2 x 100 m
h = 4,00 m
Beginn Irritations- und Kollisionsschutzwand
Ende Irritations- und Kollisionsschutzwand
Schutzbepflanzung entlang Kanalanlage
Erdbauschutzzaun entlang Bauwerk
Umfahrungsweg zum Bauwerk BW 5 S
Schutzbepflanzung entlang Bauwerk
Erdbauschutzzaun entlang Bauwerk
Schutzbepflanzung entlang Kanalanlage

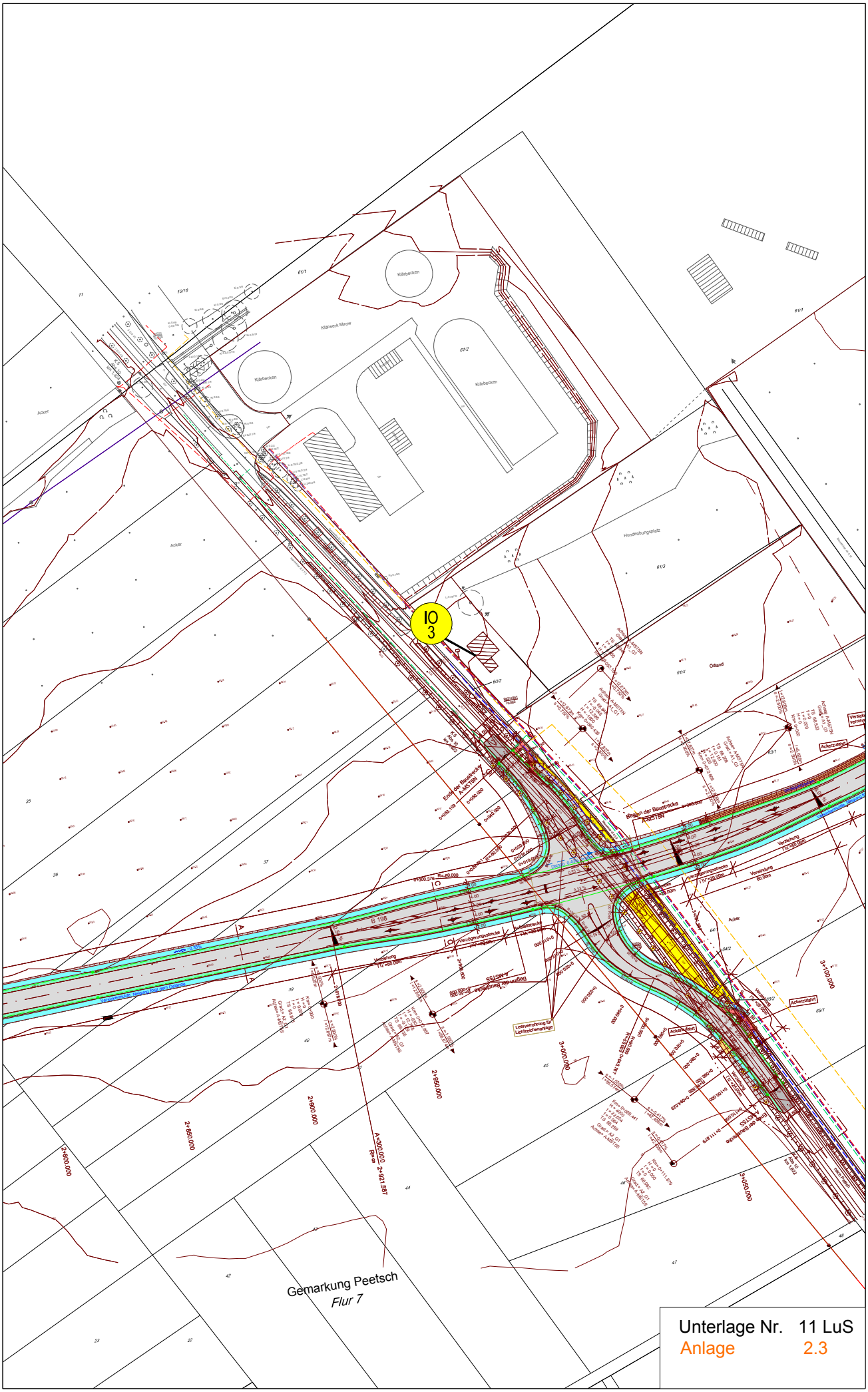

Unterlage Nr. 11 LuS
Anlage 2.3