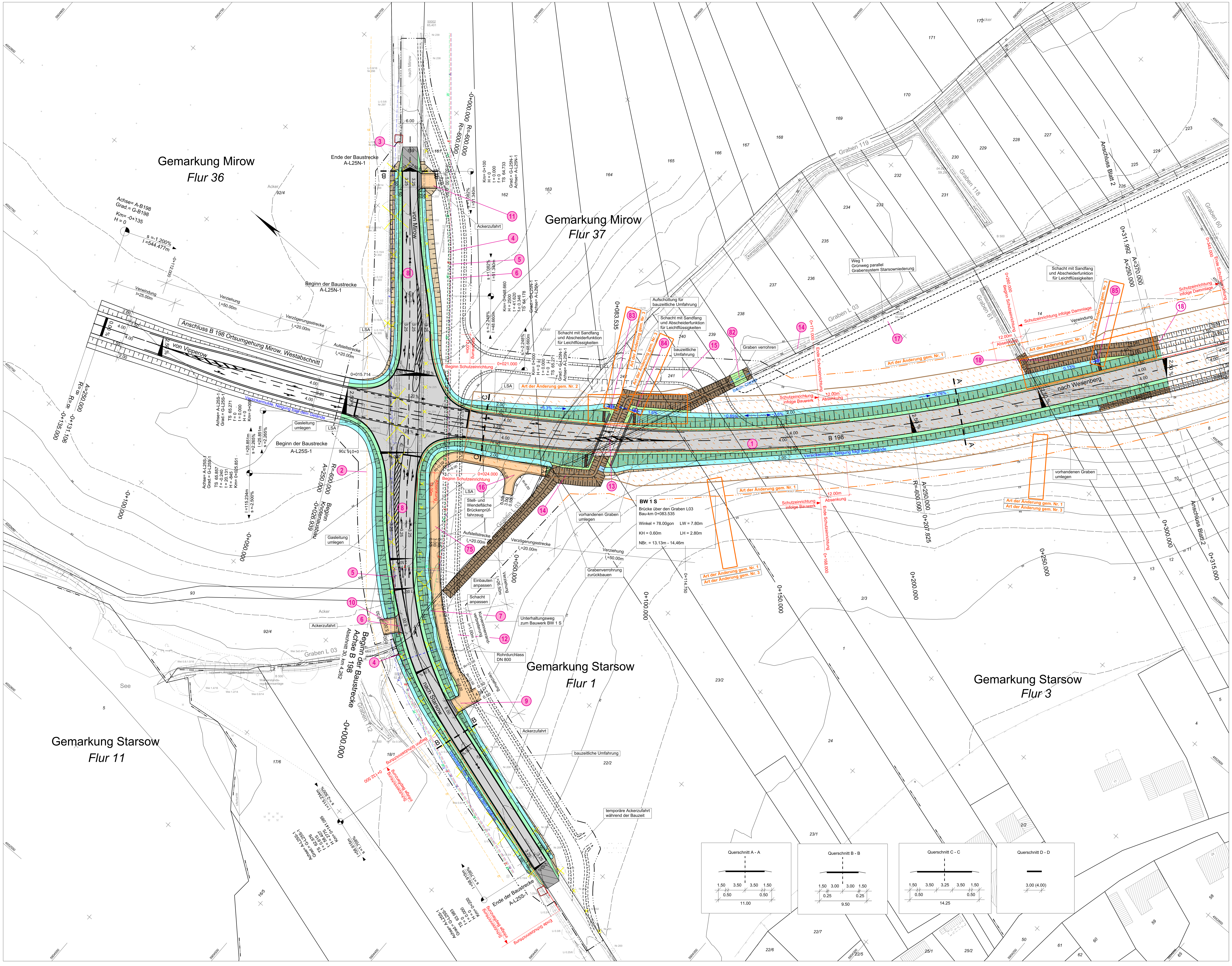

Legende

Aufnahmepunkt	Trigon. Punkt	Höhenfestpunkt
Durchlas (Rohrsohle)	Geländehöhe	Einfahrt
Eingang	gemessener Strauch	gemessener Baum
Schieberkappe Wasser	Schacht	Unterflurhydrant
Merkzeichen Wasser	Merkzeichen Gas	Merkzeichen Fernmelde
Holzmast	Stahlgittermast	Stahlbetonmast
km - Stein	Gefahrzeichen	Vorschriftszeichen
Infotafel	Poller	Bank
Denkmal	Feldstein	Stationszeichen
Höhe Wasserspiegel	Grünland	Wald
Laubwald	Nadelwald	Gehölz
Schilf, Rohr, Reet	Grundwasser-Beobachtungsrohr	Fließpfeil
oberirdische Elektrizitätzltg.	Grenzstein	Holzpfahlreihe
Zaun	Mauer	

Legende

- Versickermulde mit Schwelle, Einschnittsböschung, Bankett
- Fahrbahn
- Bankett, Dammböschung, Graben
- ungebunden befestigter Weg bzw. Stellfläche inkl. Seitenstreifen
- Kaskade, Auslaufbereich
- Grünfläche
- Angleichung
- Bodenaustausch
- Baum fällen
- Baumschutz
- Grünwegbegrenzung
- Baufeldgrenze
- Schutzeinrichtung
- G Gasleitung, unterirdisch
- W Wasserleitung, unterirdisch
- F Fernmeldeleitung, unterirdisch
- E Elektroleitung, unterirdisch
- A Abwasserleitung, unterirdisch
- Versickergraben mit Schwelle, Einschnittsböschung, Bankett
- Fahrbahn
- Bankett mit Auffahrt, Dammböschung, Mulde
- Neigungsbrechpunkt mit Angabe von Gefälle, Prozent, Strecke und Halbmesser (H=-3000m, 1.000% 100.000m, -1.000% 100.000m)
- Tiefpunkt
- Hochpunkt
- 2.5% Fahrbahnquerneigung
- Bereich mit Planänderungen/-ergänzungen

Legende

(1) lfd. Nummer aus dem Bauwerksverzeichnis siehe Unterlage 5.2

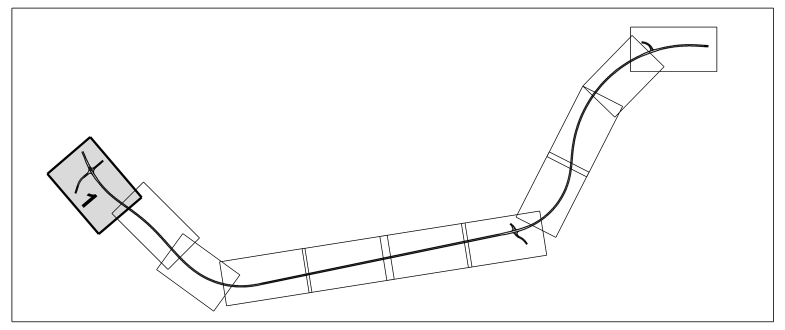

Nr.	Art der Änderung	Datum	Name
3	Bauwerksnummer entfällt bzw. Bauwerksnummer neu	05.03.2018	Langer
2	Einbau von Abscheideranlagen, Anpassung Gräben, Mulden und Zuwegung	05.03.2018	Langer
1	Anpassung Baufeldgrenze infolge Änderung des Bauverfahrens (Bodenaustausch statt Überschüttung)	05.03.2018	Langer

MECKLENBURGISCHES INGENIEURBÜRO FÜR VERKEHRSBAU GMBH SCHWERIN
ZWEIGNIEDERLASSUNG NEUSTRELITZ
Tiergartenstr. 21, 17235 Neustrelitz
Telefon: 03981/4587-0
Telefax: 03981/4587-27
E-Mail: zentrale@miv-neustrelitz.de
gez. Schneider
Leiter der Zweigniederlassung
Neustrelitz, März 2018

F:\A.Wanzek\STRATIS\116681 B198 OU Mirow Süd\N-PLF-LP.sda Druckdatum: 21.03.2018

	Datum	Zeichen
Bearb.:	März 2018	Wanko
Gez.:	März 2018	Wanzek
Gepr.:	März 2018	Schneider

STRASSENBAUVERWALTUNG LAND MECKLENBURG-VORPOMMERN

Straße: B 198
(nächster Ort): Mirow
Bau-km -0+026.939 bis Bau-km 4+930.000

Unterlage Nr. 5.3
Blatt Nr. N 1
Reg.Nr.

	Datum	Zeichen
bearbeitet		
gezeichnet		
geprüft	März 2018	gez. i.A.Langer

Planfeststellung

B 198 Ortsumgehung Mirow, Südabschnitt

Bau-km -0+135.000 bis 0+315.000

Plan der Bauwerke

Maßstab 1 : 500

Aufgestellt
Straßenbauamt Neustrelitz
gez. Krage
Neustrelitz, März 2018

Grundplan hergestellt:
Mecklenburgisches Ingenieurbüro für Verkehrsbau GmbH Schwerin
Ludwigsluster Chaussee 72, 19061 Schwerin
Telefon: 0385/39960 Telefax: 0385/3977127

Aufnahme: 02/11 Dettmann/Galenbeck/Kurth
Feldvergleich:
Kataster:
Bezugssystem Lage: GK 42/83 Höhe: DHHN 92